Parabéns Capivari 189 Anos

Jornal
Informa Capivari

MUNICÍPIO DE CAPIVARI-SP

Edição 02 | Tiragem: 21.000 | Julho de 2021

Saúde

A Prefeitura de Capivari já investiu mais de R$27 milhões em saúde até agora. Desse total, quase R$21 milhões são em recursos próprios. Para se ter uma ideia, a cada R$4,00 investidos em saúde, R$3,00 são recursos próprios, ou seja, dos moradores de Capivari.

Quase R$8 milhões de reais já foram repassados para a Santa Casa de Capivari, sendo R$4,5 milhões em recursos próprios. Em 2021, a Prefeitura de Capivari fará o maior repasse dá história para a Santa Casa.

Os Postos de Saúde estão de cara nova. As unidades dos bairros Castelani, São João, Porto Alegre e Santa Rita do Trevo receberam reparos e revitalização externa, dando um bonito ambiente de trabalho aos profissionais da saúde e pacientes.

A Secretaria de Saúde instalou o Castramóvel no Centro de Controle de Zoonoses (CCZ). A ação visa oferecer suporte necessário para funcionamento da unidade. O serviço de castração vai atender animais de famílias de baixa renda, e também, animais de rua.

Segurança Pública

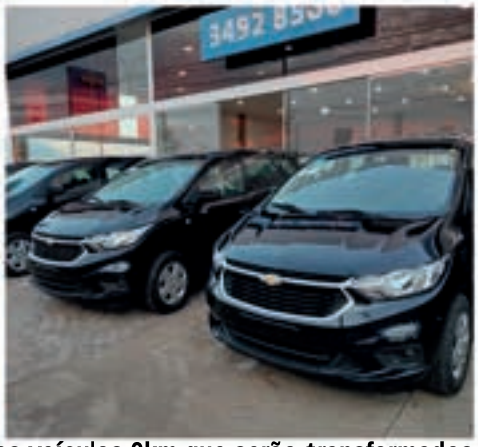

A Guarda Civil de Capivari comprou 15 novos veículos 0km que serão transformados em viaturas. Com isso, os carros alugados serão devolvidos. Um Drone foi adquirido para auxiliar em operações e fiscalizações. O equipamento também será usado pelos agentes de trânsito, Defesa Civil e Meio Ambiente.

Projetos, Convênios e Captação de Recursos / SEPROJ

No Pinhalzinho, na rua Ana Caprioli Angelin e no trecho da Rua Antônio Angelin, houve a pavimentação, com construção de guias, sarjetas e dreno de água. O valor total da obra foi de 216 mil, sendo R$ 16 mil em recursos próprios e R$ 200 mil em recursos do Governo do Estado.

Outro local pavimentado foi a travessa Giácomo Armelin, no São José. Mais uma reivindicação antiga e que foi atendida neste ano Foram investidos 150 mil reais, com recurso conquistado junto ao Governo do Estado. A travessa será uma importante via para desvio do fluxo e fluidez do trânsito.

Após a tempestade que atingiu a cidade em 2020, as ruas Vinícius de Moraes e Érico Veríssimo, na Morada do Sol, ficaram extremamente danificadas. Contudo, por meio de um convênio da Defesa Civil de Capivari com os Governo Federal, no valor de R$ 168mil, foi possível o reparo do trecho.

A Rodoviária de Capivari recebeu reformas. A medida teve o intuito de reparar o telhado, danificado pela tempestade em novembro de 2020. Cerca de R$90 mil foram investidos Outros locais da cidade também vão receber reparos.

Desenvolvimento Urbano

O Santa Rita de Cássia teve manutenção das vias, pintura do Posto de Saúde, limpeza e instalação de um miniparquinho infantil.

Os Ecopontos estão melhores: receberam a limpeza do entulho e dos resíduos de madeira, estão com novos dias e horários de atendimento, placas de orientação e sistema de monitoramento para evitar descartes irregulares.

A Prefeitura, com recursos próprios, investiu na aquisição de novas máquinas pensando na melhor entrega dos serviços públicos, com a compra de roçadeiras costais para limpeza, máquina compactadora de asfalto e motopoda.

CAPIVARI VAI TER

poupa tempo

A Prefeitura de Capivari assinou o convênio para a abertura de uma agência do Poupatempo na cidade. A previsão de inauguração, é para o início de 2022.

Uma nova empresa em Capivari trará investimento de até R$90 milhões. A Refio, indústria do ramo têxtil, começará a construção de sua nova unidade ainda em 2021, podendo gerar até 50 empregos diretos, acordo com os administradores.

A Prefeitura está organizando o show de prêmiosaos cidadãos que estiverem com com o IPTU em dia. SerãoR$120 mil reais em prêmio durante toda a campanha. Cerca deR$ 10 mil em premiações por mês, divididos em vale-compras erecargas para celular fomentando o comércio local.

Pessoa com Deficiência e Mobilidade Reduzida

E uma importante conquista foi a “Carteirinha para Identificação do Autistas”, cuja finalidade é garantir prioridade no atendimento dos serviços públicos e privados, em especial nas áreas de Saúde, Educação e Assistência Social

Desenvolvimento Social

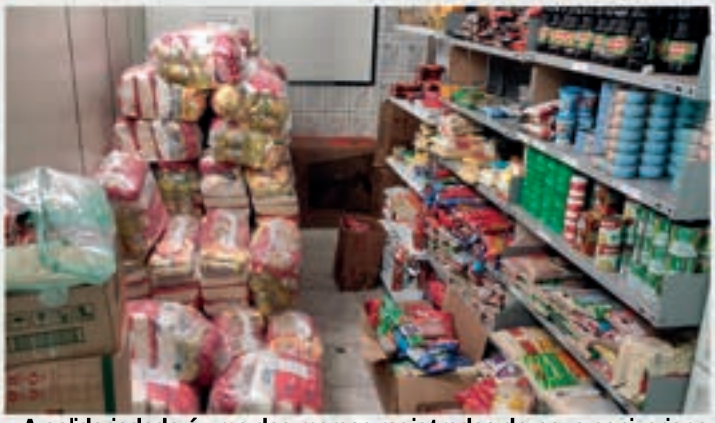

A solidariedade é uma das marcas registradas do povo capivariano E através de ações promovidas pelo Desenvolvimento Social, foram arrecadas mais de quatro toneladas de alimentos e produtos de higiene, que foram destinadas às pessoas em vulnerabilidade social.

Finanças

O programa de Recuperação Fiscal da Prefeitura de Capivari já renegociou cerca de R$1,3 milhões, com cerca de R$700 mil já presente nos cofres públicos, contribuindo para deixar as contas do município em dia.

Esporte

Lugar para lazer e prática de atividades físicas, o Parque Ecológico está de cara nova! Revitalizado com limpeza e pintura, o espaço será uma mais opção aos capivarianos. Todo o trabalho foi feito com recursos próprios. Em breve será reaberto.

Defesa Civil

A Prefeitura de Capivari firmou um convênio, com o Governo do Estado de São Paulo, que trará novos equipamentos ao município, para auxiliar o trabalho dos profissionais da Defesa Civil. Os equipamentos são para combate à incêndios e outras necessidades da equipe.

Capivari chega a + de 30 mil doses de vacinas aplicadas contra a Covid-19, sendo elas + de 22.508 primeira dose e + de 5.970 segunda dose; mais da metade da população adulta da cidade já recebeu pelo menos uma dose da vacina.

REDES SOCIAIS:

- Prefeitura de Capivari
- prefeituracapivari
- Prefeitura Capivari
- PrefCapivari

WHATSAPP:

PREFEITURA - (19) 3492-9200

PAT - (19) 3491-9056

Denúncia:

GUARDA CIVIL - 153

SITE

capivari.sp.gov.br

Não jogue este jornal em vias públicas. Mantenha a cidade limpa.